

Questi sono gli imprenditori che hanno scelto di sostenere un "sociale innovativo" a **Cuneo**

I Bambini delle Fate a Cuneo

Imprenditori dal cuore grande che hanno deciso di abbracciare la mentalità del "Fare Impresa nel Sociale" promossa da "i Bambini delle Fate".



Referente del progetto di Cuneo
Monica Rolfo
329 2111541



Ll 2016 è stato il primo anno intero del progetto Famiglie al Centro, pensato e coordinato dall'associazione **Fiori sulla Luna Onlus e dalla Cooperativa sociale Momo**. Nel corso dei 12 mesi le famiglie prese in carico sono salite a 13. Il sostegno ha riguardato, dove necessario e dove desiderato, tutti i componenti del nucleo familiare, così come il progetto si propone: i bimbi con autismo, i genitori, i fratelli e le sorelle. Per i bimbi con autismo si sono ampliate le attività abilitative, garantendo l'educativa specializzata e la supervisione degli interventi educativi. La supervisione ha riguardato anche i contesti scolastici e alcuni contesti domestici, nell'ottica di creare la maggior sinergia possibile tra genitori, insegnanti e operatori. E' proseguita l'attività di musicoterapia, dove si è ritenuto utile lavorare sulle stimolazioni sensoriali, sulla comunicazione non verbale e sull'espressività.

E' stata inoltre avviata l'attività di ippoterapia, da aprile ad ottobre, perché alcuni bimbi potessero sperimentarsi in un ambiente naturale e in relazione con l'animale, imparando a gestirsi in un contesto differente, fatto di routine, regole, persone e stimolazioni nuove. Durante l'estate, momento particolarmente impegnativo per le famiglie, le attività sono proseguite, con un'implementazione dell'educativa da 2 a 6 ore

“ Usiamo i nostri marchi per fare cose buone

settimanali, trasformando gli interventi individuali in attività in piccolo gruppo, giochi e laboratori, in collaborazione con gli allievi del Liceo Artistico "E. Bianchi". Le attività educative si sono svolte a "Spazio A", luogo in capo alla cooperativa Momo, inaugurato nei primi mesi del 2016, composto da tre stanze attrezzate con giochi e arredi adeguati alle diverse età, una cucina utile a sviluppare percorsi sulle autonomie e uno spazio esterno recintato. E' proseguito per tutto l'anno il supporto ai genitori e al nucleo familiare attraverso il sostegno psicologico e gli incontri con la terapeuta del benessere, utili ad analizzare le risorse e le fatiche presenti nella famiglia e trovare insieme le strategie migliori per raggiungere un equilibrio soddisfacente.

Anche i fratelli e le sorelle in età scolare hanno potuto contare per tutto l'anno sul sostegno garantito dai gruppi Siblings, un'importante possibilità di incontro per acquisire consapevolezza e strumenti utili al proprio crescere accanto ad un fratello con disabilità. Insomma: un anno ricco di esperienze e possibilità, realizzate grazie al sostegno di tanti imprenditori cuneesi che ci seguono e ci supportano con un'accudimento fuori dal comune.

Pagina Facebook: **Famiglie al Centro**

I Bambini delle Fate

2005

Nascita
I Bambini delle Fate

12

Regioni d'Italia coinvolte

44

Progetti attivi

600

Imprenditori coraggiosi

2000

Sostenitori privati

NEL 2016 SONO ARRIVATI FIOCCHI ROSA E AZZURRI.

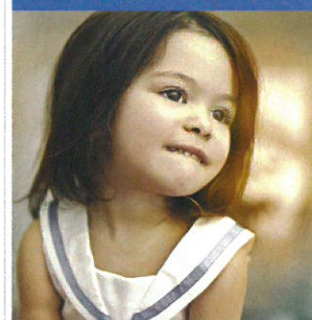

Il lieto esito, quando nella famiglia è presente un figlio con autismo, può diventare momento particolarmente difficile. Nei mesi precedenti alla nascita, si è pensato dunque, insieme ai genitori, di preparare i bimbi all'arrivo del fratellino/sorellina: familiarizzare con gli arredi e gli oggetti che avrebbero riguardato il nascituro (culla, fasciatoio, pannolini, giacchini e biberon); abituare l'udito al pianto e ai suoni del neonato; prepararsi (con storie e immagini) al fatto che la mamma sarà impegnata nelle cure del nuovo nato.



Progetto gestito da: **Associazione Fiori sulla Luna Onlus e Coop. Soc. Momo**
progetto **Famiglie Al Centro**
Claudia Pirotti Tel 340 2249600

SPORCATEVI LE MANI



GRAZIE A QUESTI IMPRENDITORI CHE OGNI MESE CI SOSTENGONO CON IL CUORE NEL SOCIALE

